# POUDRES DE LAIT

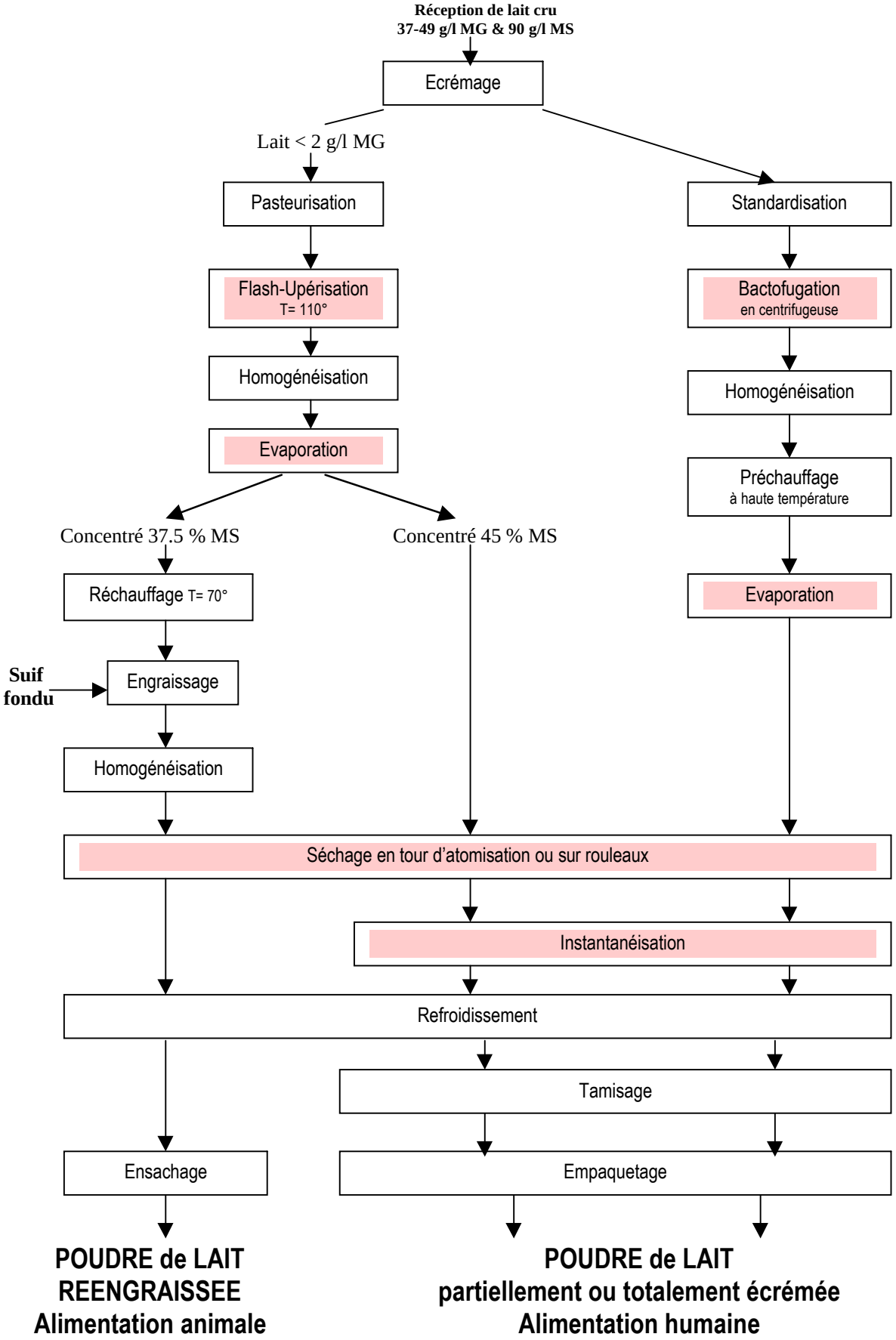


Technologie clé de compétitivité dans l'activité