LAITS CONCENTRES

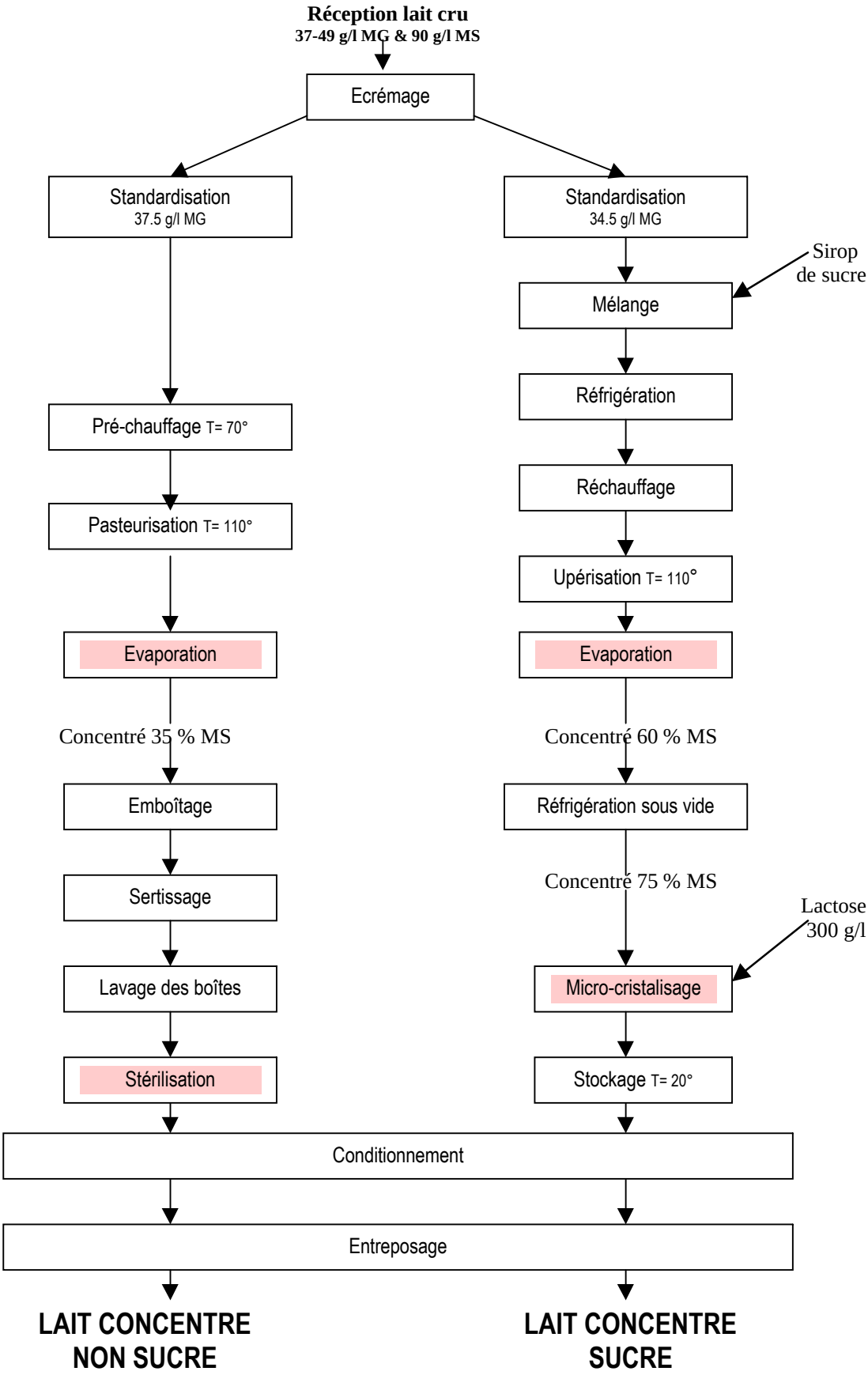

Technologie clé de compétitivité dans l'activité